BOLU DEFTERDARLIĞI
Muhakemat Müdürlüğü
Bakanlığımız veya Diğer İdarelerin Borçlu Olduğu Hallerde Müdürlüğümüze Gönderilen İcra Emri veya Muhtıraya Karşı Yapılacak İşlemler Süreci

Anasayfa

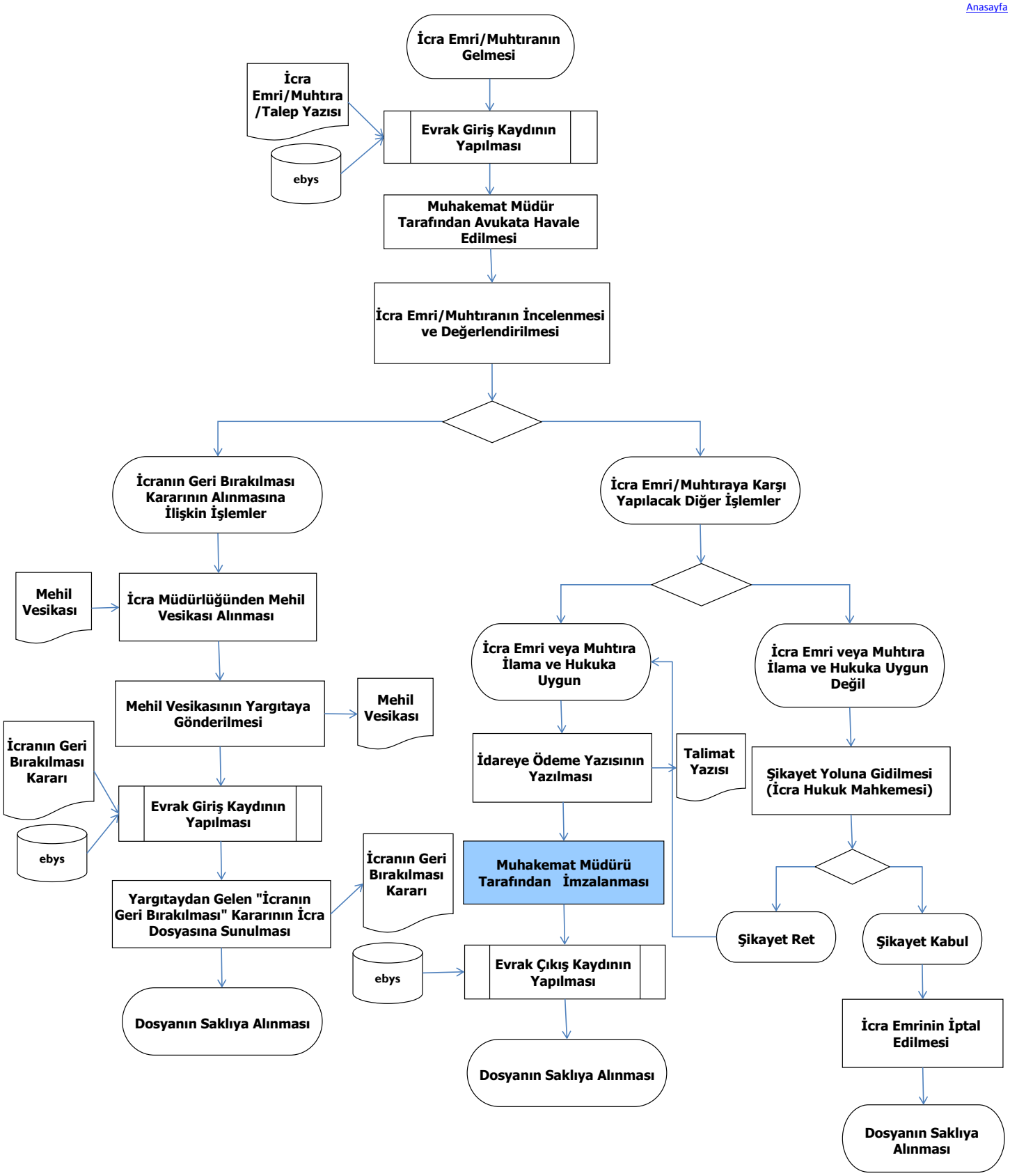

Hazırlayan :Gülten CEYLAN TARHAN	Onaylayan : Av.Faruk DAĞLI