**BOLU DEFTERDARLIĞI**
**Muhakemat Müdürlüğü**

# 659 Sayılı KHK'nın 11/2 Maddesi Kapsamındaki İşlemler Süreci

Anasayfa

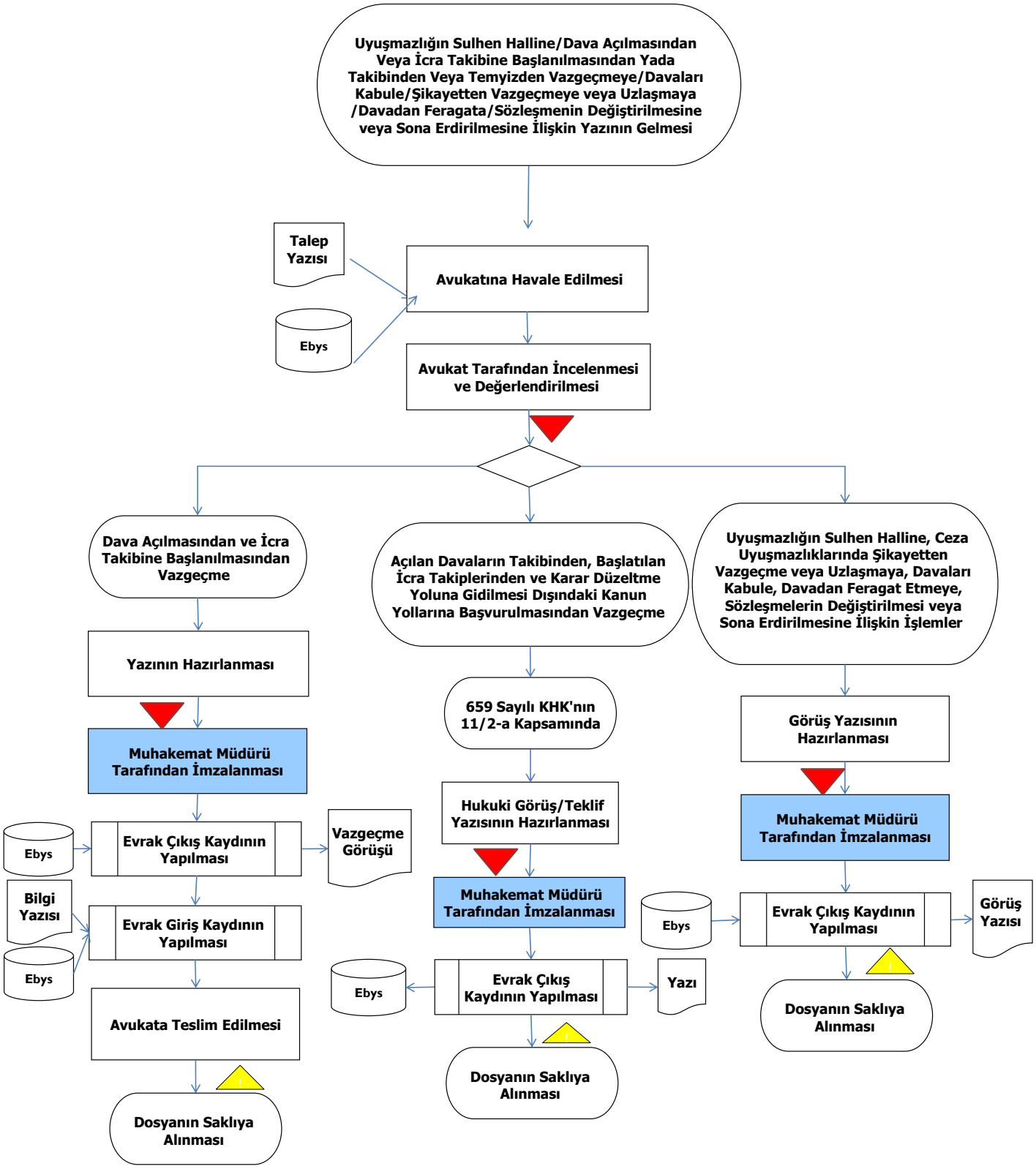


| | |
|---|---|
| Hazırlayan: Gülten CEYLAN TARHAN | Onaylayan: Av.Faruk DAĞLI |
| | |