Bolu Defterdarlığı
Personel Müdürlüğü
Kesinleşen Mahkeme Kararı Üzerine Yapılan İşlemler Süreci

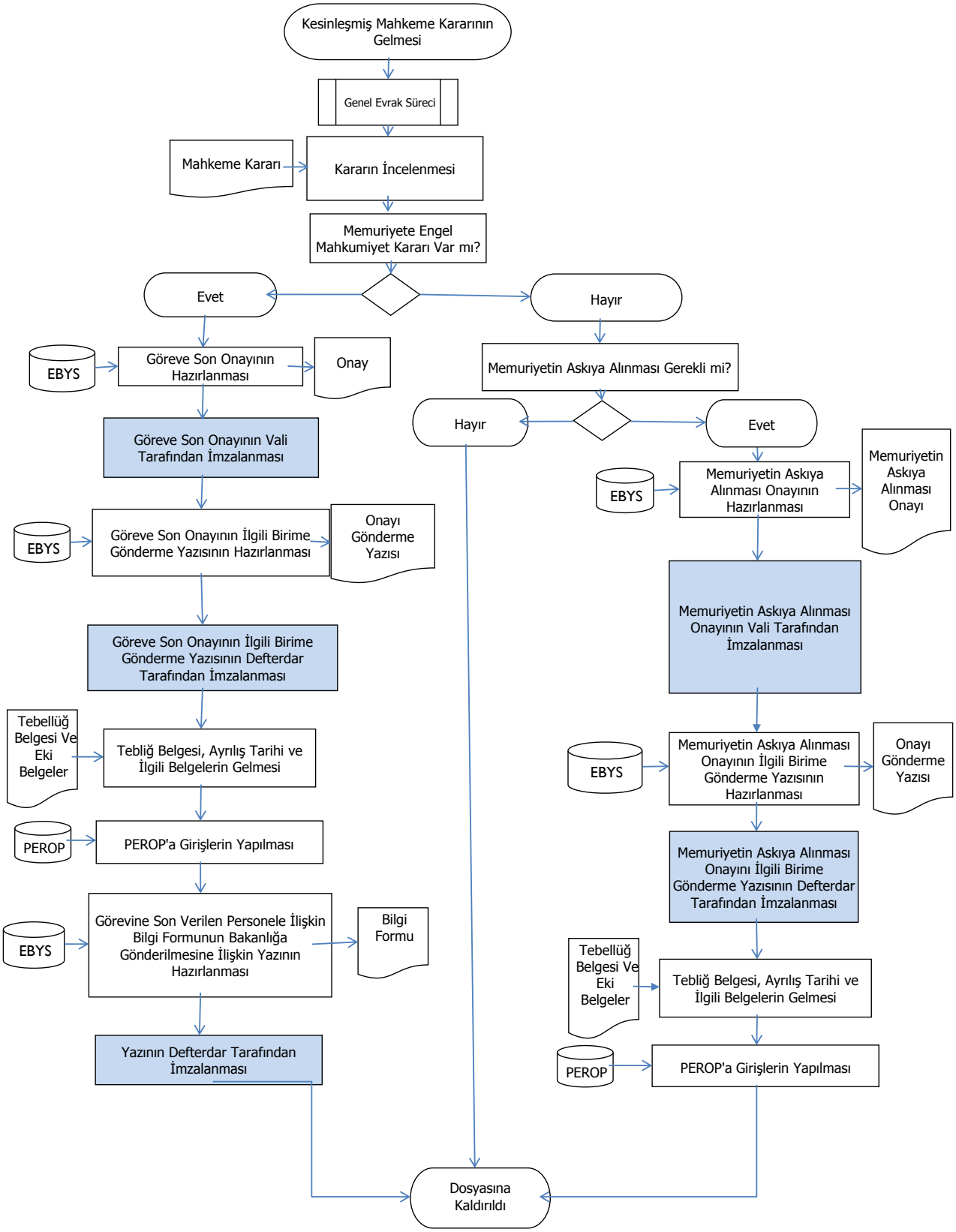

Hazırlayan: Melis YOLCU	Onaylayan: Muhammet Ali ŞENOL
	Personel Müdürü